

HDD Arena Ort der Demokratie

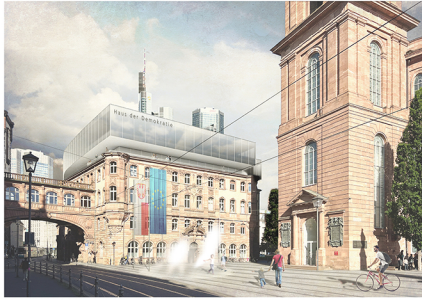

Perspektive Aussenflyer



Interperspektive Arena

Idee
Das Haus der Demokratie findet seine Nutzung in der „alten Kammerei“ und deren Aufstockung. BesucherInnen kommen an den „Ort der Demokratie“. Sie betreten das neue Areal und gelangen über die einladende Eingangshalle nach oben in die grosse Arena.

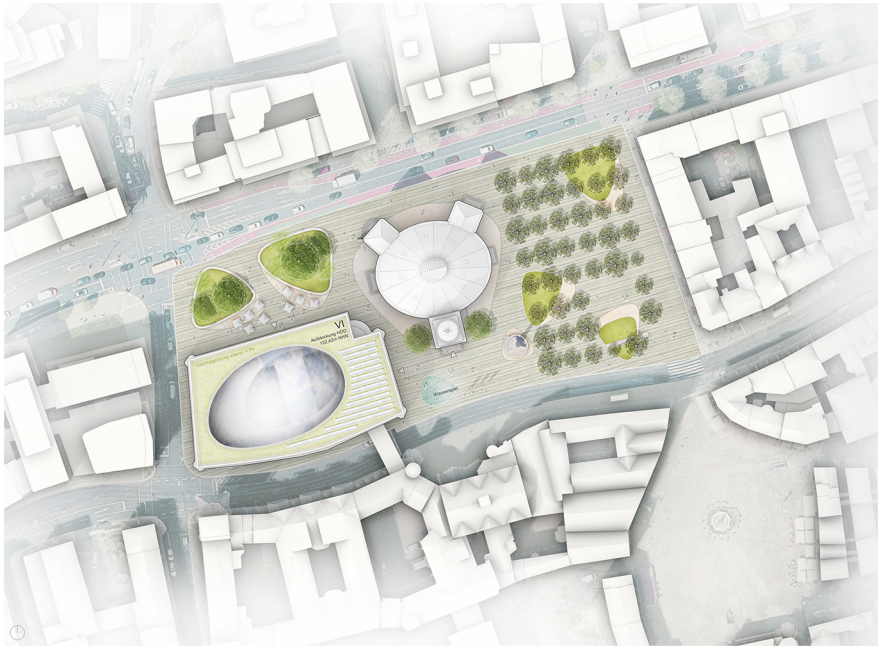
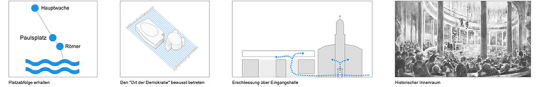

Lageplan 1:500

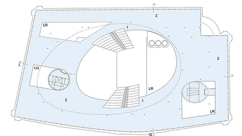

Grundriss 5.OG

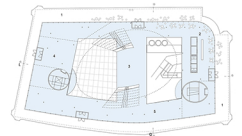

Grundriss 4.OG (Stuhlgänge)

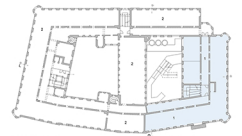

Grundriss 3.OG



Grundriss 2.OG

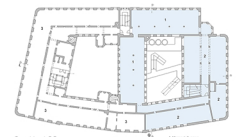

Grundriss 1.OG



Grundriss EG



Ansicht Nord



Ansicht Ost



Schnitt längs



Schnitt quer

- 1.000
- 2.000
- 3.000
- 4.000
- 5.000
- 6.000
- 7.000
- 8.000
- 9.000
- 10.000
- 11.000
- 12.000
- 13.000
- 14.000
- 15.000
- 16.000
- 17.000
- 18.000
- 19.000
- 20.000